

セブン銀行ATM「おぜだっペイカード」へのチャージ方法

1 磁気タイプの「おぜだっペイカード」を用意



※磁気タイプのカード以外はATMではチャージできません

2 セブン銀行ATMで画面下のカード挿入口に磁気テープを上にしてカードを挿入



3 「ご入金（チャージ）」をタッチ



4 チャージ条件を確認し「確認」をタッチ

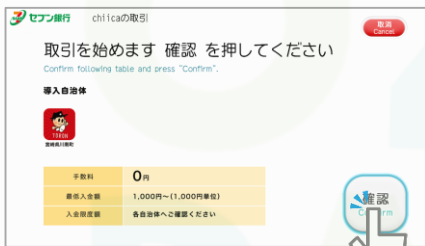

5 チャージしたい金額をタッチ表示以外の金額をチャージの場合は「その他金額」をタッチ

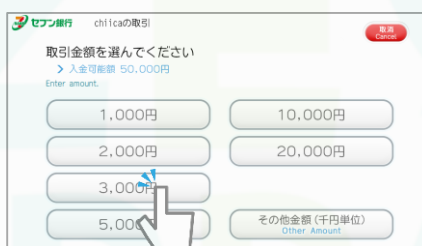

6 (「その他金額」の場合) チャージ金額と円を画面右下のテンキーで入力



7 現金投入口に紙幣を投入



8 おつりが発生する場合は現金投入口より受取



9 明細が必要であれば「必要」不要であれば「不要」をタッチ

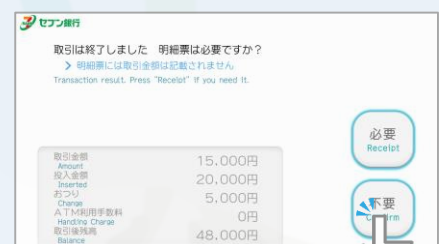

10 カードと(「必要」の場合)明細を受領



11 明細サンプル

入金額は表示されません
取引後残高にプレミアムを含む保有ポイントが表示されます

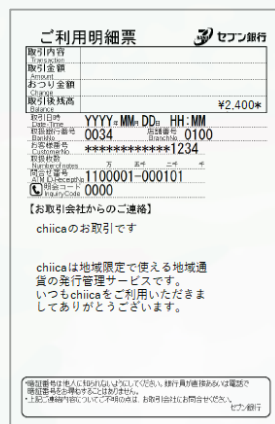

セブン銀行ATM「おぜだっペイカード」残高確認方法

1 セブン銀行ATMで画面下のカード挿入口に磁気テープを上にしてカードを挿入

2 「残高照会」をタッチ

3 チャージの場合は「続けて取引」
チャージしない場合は「カード受取」をタッチ



OZE

DAPPAY

おぜ
だっペイ